

# Informações Gerenciais do Estado do Espírito Santo



MÊS: JUNHO 2009

**GOVERNO DO ESTADO DO ESPÍRITO SANTO**  
**SECRETARIA DE ESTADO DE GESTÃO E RECURSOS HUMANOS**  
**SUBSECRETARIA DE ESTADO DE RECURSOS HUMANOS**  
**NÚCLEO DE ESTATÍSTICA DE RECURSOS HUMANOS - NUERH**

**Governador do Estado do Espírito Santo:**  
Paulo Cesar Hartung Gomes

**Secretário de Estado de Gestão e Recursos Humanos:**  
Ricardo de Oliveira

**Subsecretário de Estado de Recursos Humanos:**  
Sandra Helena Bellon

**Núcleo de Estatística de Recursos Humanos:**  
Marlene Vieira  
Claire Andrea Lyra  
Danielle Fernandes Lima  
Josana Karla Venturim Santana de Souza  
Marcelle Folha Motta  
Manoela do Nascimento Souza  
Zaloar Gomes Pinto

# SUMÁRIO

Demonstrativo do Quadro de Servidores Ativos e Inativos _____	5
Valores da Folha de Pagamento _____	6
Comparativo da Evolução do Quantitativo de Servidores _____	7
Comparativo da Evolução da Folha de Pagamento _____	8
Quantitativo de Servidores do Poder Executivo Estadual – Administração Direta _____	9
Quantitativo de Servidores do Poder Executivo Estadual – Autarquias _____	10
Quantitativo de Segurados do Regime Próprio de Previdência Social – RPPS _____	11
Despesas com Servidores do Poder Executivo Estadual – Administração Direta _____	12
Despesas com Servidores do Poder Executivo Estadual – Autarquias _____	13
Despesas Pagamento Aposentadorias e Pensões do Regime Próprio de Previdência Social – RPPS _	14
Demonstrativo da Evolução de Cargos de Designação Temporária _____	15
Demonstrativo dos Gastos com Escala Especial _____	17
Demonstrativo do Custo do Auxílio Alimentação Pago na Folha de Pagamento _____	18
Demonstrativo do Quantitativo e dos Gastos com Estagiários _____	19
Distribuição do Quantitativo e das Despesas de Pessoal por Área _____	21
Demonstrativo da Contribuição Previdenciária ao RPPS _____	22

## APRESENTAÇÃO

Com a finalidade de dar publicidade aos seus atos de modo a permitir, dentre outros, planejamento, transparência e estudos sobre servidores públicos, a Secretaria de Estado de Gestão e Recursos Humanos, organiza e sistematiza, mensalmente, sob a denominação de relatório gerencial, informações pormenorizadas sobre quantitativos e gastos com pessoal. O relatório contempla dados do Poder Executivo Estadual, relativos aos servidores ativos e aos beneficiários do Regime Próprio de Previdência Social, no qual estão inseridos os aposentados e os pensionistas.

Os dados apresentados neste relatório, são obtidos das folhas de pagamento processadas pelo sistema SIARHES. Assim, pode haver divergências em relação ao quantitativo de servidores, pois aqueles afastados em licença sem vencimentos ou cedidos sem ônus para o Poder Executivo, não estão contemplados.

Nos quadros de informações sobre servidores ativos e contribuições previdenciárias, na parte referente às despesas de pessoal, constam os dados dos servidores estatutários e dos celetistas, e dados do complemento previdenciário. Esse complemento, representa o dispêndio do Governo para completar as despesas com o pagamento dos aposentados e pensionistas do Regime Próprio de Previdência, após apurada a arrecadação previdenciária do Fundo Financeiro, constituída pelas parcelas, de contribuição do servidor e de responsabilidade do Estado (encargo patronal).

As informações do relatório têm característica pontual – dados da competência – e demonstram a composição da folha de pagamento quanto: às diversas categorias que a compõem e a vinculação ao regime previdenciário; o tipo de vínculo dos servidores para com o poder público – permanente ou transitório; a sua especificidade – civil ou militar; dentre outros. Em algumas das informações, são apresentados demonstrativos de seu comportamento ao longo dos últimos doze meses.

Os dados são coletados a partir das folhas de pagamento e expressam, nos quantitativos, o número de vínculos públicos e não o número de servidores, pois, há casos de acumulação legal. Assim, um mesmo servidor, detentor de dois cargos legalmente acumuláveis, é computado como dois vínculos. Quanto às despesas, nelas estão englobados, além das remunerações mensais regulares, pagamentos de: 13º vencimento, ocorridos no mês; abono férias e diferenças atrasadas, tanto de vantagens pessoais quanto de promoções.

As oscilações regularmente verificadas, ora para mais ora para menos, decorrem, principalmente, no caso dos quantitativos, das variações nas contratações e desligamentos de servidores temporários e comissionados, e das aposentadorias; e, na questão das despesas, decorrem dos pagamentos variáveis, citados no parágrafo anterior e dos vencimentos dos novos nomeados.

**QUADRO INFORMAÇÕES SOBRE QUANTITATIVO E PAGAMENTO DE SERVIDORES  
ATIVOS, APOSENTADOS E DE PENSIONISTAS DO PODER EXECUTIVO**

jun/09

**INFORMAÇÕES  
SERVIDORES  
ATIVOS E  
CONTRIBUIÇÕES  
PREVIDENCIÁRIAS**

ESTATUTÁRIOS/CELETISTAS ATIVOS	30.945	93.513.360,10
COMISSIONADO ATIVOS	3.458	7.207.773,95
DTs	17.702	24.687.982,02
PENSÕES ESPECIAIS	253	513.397,75
COMP. APOSENTADORIA	1.071	3.011.706,31
ENC. SOCIAL PATRONAL		24.207.375,14
CONTRIBUIÇÃO COMPL. FUNPES		51.102.338,22
<b>TOTAL</b>	<b>53.429</b>	<b>204.243.933,49</b>
ESTAGIÁRIOS/MÉDICOS RESIDENTES	2.388	953.704,98
AUXÍLIO ALIMENTAÇÃO	25.806	3.974.759,43

**INFORMAÇÕES  
FOLHAS  
PAGAMENTO  
APOSENTADOS E  
PENSIONISTAS  
DO RPPS**

APOSENTADOS	22.171	59.099.138,30
PENSIONISTAS	4.269	15.876.860,07
ENC. SOCIAL PATRONAL		3.825.103,83
<b>TOTAL</b>	<b>26.440</b>	<b>78.801.102,20</b>

## DESPESAS COM PESSOAL JUNHO 2009

### PODER EXECUTIVO - ADM. DIRETA E AUTARQUIAS - ATIVOS E INATIVOS

	VALOR DA FOLHA	PERCENTUAL
Ativos	149.616.491,21	73,25
Complementação Aposentadoria - CLT (1)	3.011.706,31	1,47
Pensões Especiais	513.397,75	0,25
Contribuição Complementar ao FUNPES	51.102.338,22	25,02
	<b>204.243.933,49</b>	<b>100,00</b>

Fonte: Relatórios SIARHES - Administração Direta e Autarquias.

Nota:

(1) - Compreende complementações concedidas pelas Leis nºs 4.511/91, 4.565/91 e 5.567/98.

### PAGAMENTO DOS BENEFICIÁRIOS DO REGIME PRÓPRIO DE PREVIDÊNCIA SOCIAL - RPPS

	VALOR DA FOLHA	PERCENTUAL
Aposentados	61.790.395,37	78,41
Pensionistas	17.010.706,83	21,59
	<b>78.801.102,20</b>	<b>100,00</b>

Fonte: Relatórios SIARHES - Administração Direta e Autarquias.

## QUANTITATIVO SERVIDORES - ATIVOS DO PODER EXECUTIVO E APOSENTADOS E PENSIONISTAS DO RPPS

Jun/08	Jul/08	Ago/08	Set/08	Out/08	Nov/08	Dez/08	Jan/09	Fev/09	Mar/09	Abr/09	Mai/09	Jun/09
79.546	80.152	78.926	80.003	81.058	81.462	81.568	69.516	69.465	76.198	78.239	79.259	79.869

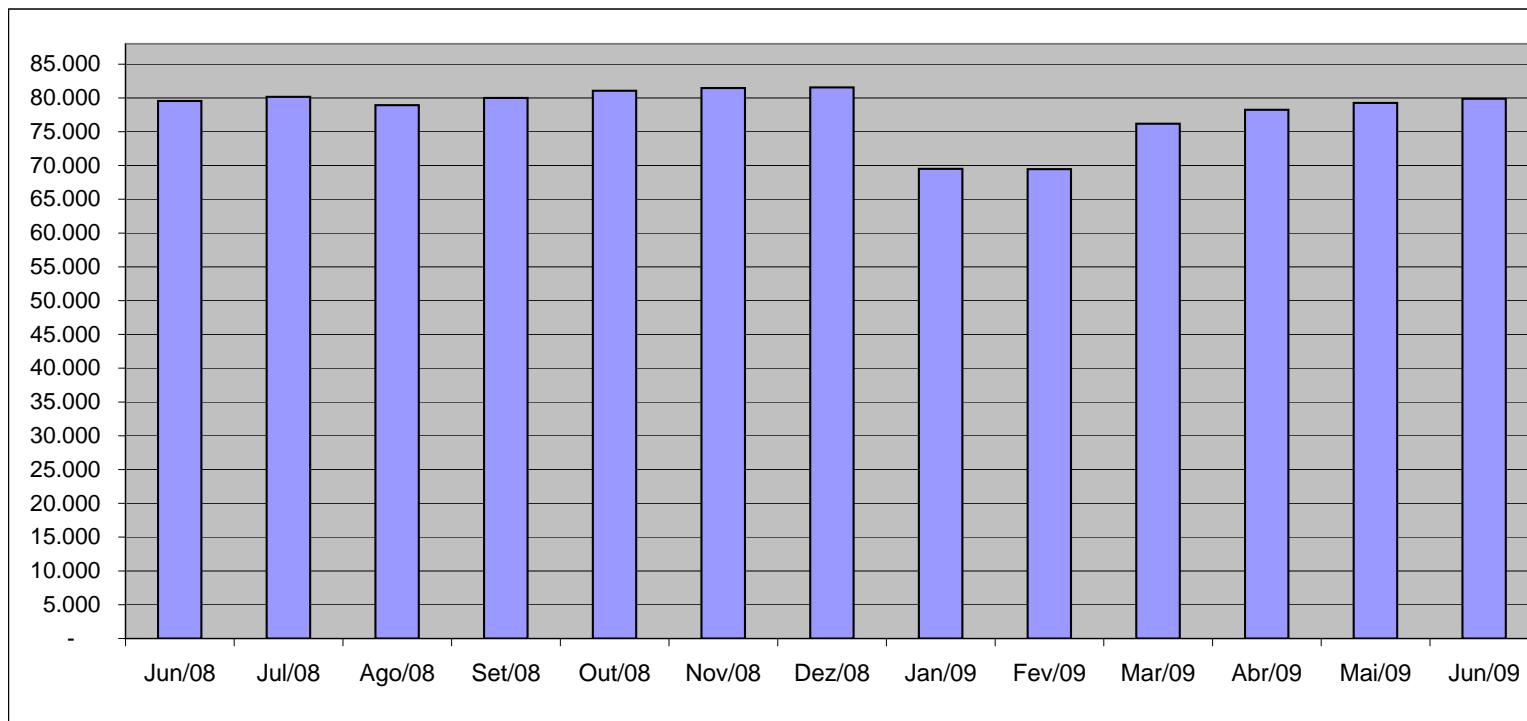

Fonte: Relatórios SIARHES - Administração Direta e Autarquias.

**VALOR DAS FOLHAS DE PAGAMENTO - ATIVOS DO PODER EXECUTIVO E  
APOSENTADOS E PENSIONISTAS DO RPPS (1)**

Jun/08	Jul/08	Ago/08	Set/08	Out/08	Nov/08	Dez/08	Jan/09	Fev/09	Mar/09	Abr/09	Mai/09	Jun/09
212.512,82	215.603,99	209.517,51	208.640,29	211.946,01	209.848,70	322.021,96	213.966,57	198.276,33	230.094,80	219.664,48	232.822,84	231.942,70

Em R\$1.000,00

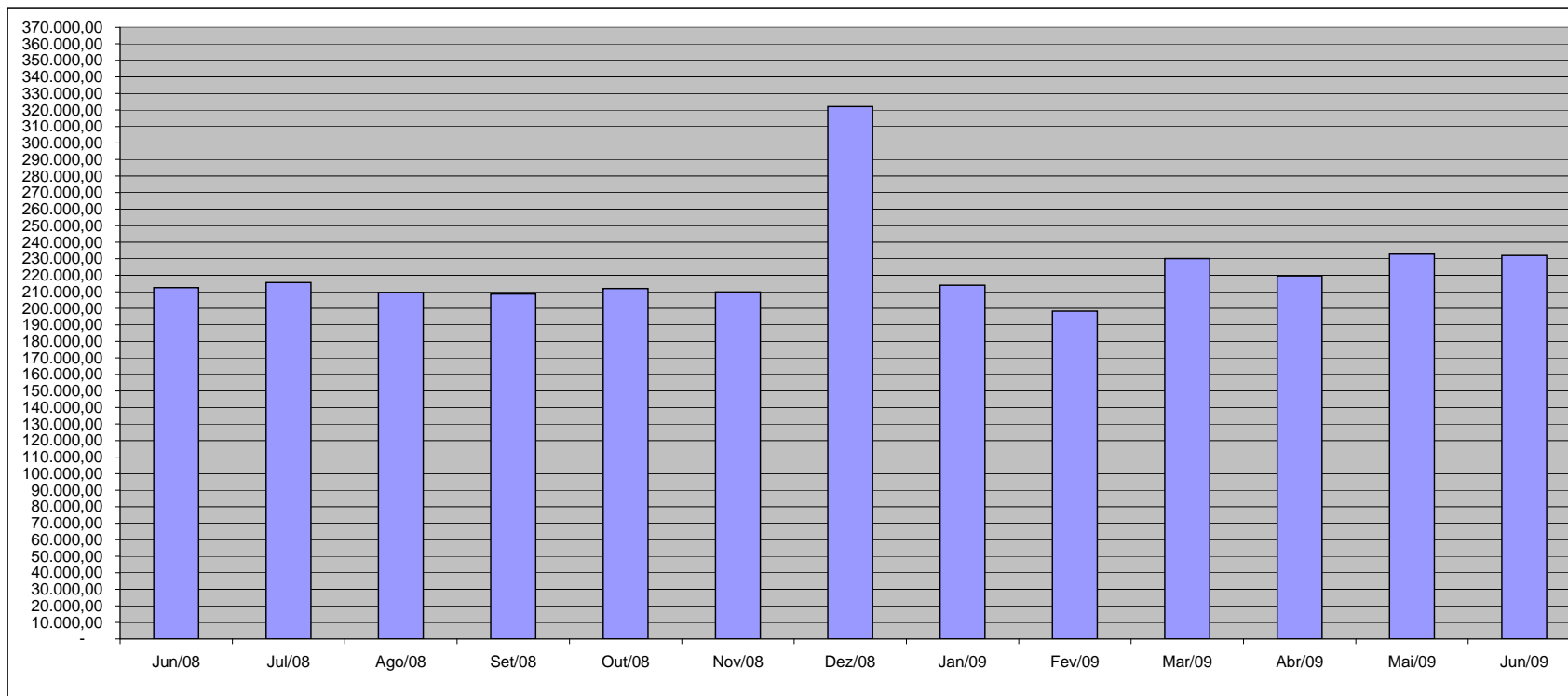

Fonte: Relatórios SIARHES - Administração Direta e Autarquias.

**Nota:**

(1) - O valor das folhas de pagamento refere-se ao somatório das folhas dos servidores ativos e dos aposentados e pensionistas e não, às despesas com o pagamento dos servidores, visto que, no pagamento da folha dos aposentados deduz-se a parcela previdenciária dos servidores vinculados ao regime próprio de previdência - fundo financeiro.



**QUANTITATIVO DE SERVIDORES ATIVOS DO PODER EXECUTIVO ESTADUAL - ADM. DIRETA**

**JUNHO/2009**

	ÓRGÃOS	EFETIVOS/CLT	COMISSIONADOS ATIVOS	COMPL. APOS.(1)	DT'S ATIVOS	TOTAL GERAL
		ATIVOS		CLT		Nº SERV.
ADMINISTRAÇÃO DIRETA	SECONT/AGE	50	39	-	-	89
	APE	4	20	-	-	24
	CASA CIVIL	6	60	-	-	66
	CASA MILITAR	2	16	-	-	18
	CBMES	988	3	-	-	991
	SECT	5	23	-	-	28
	DEFENSORIA PÚBLICA	115	26	2	-	143
	PGE	89	122	-	-	211
	POLÍCIA CIVIL	1.832	1	9	-	1.842
	POL. MILITAR	6.773	-	-	-	6.773
	POL. MILITAR-HPM	504	-	-	-	504
	SEAG	21	59	-	-	80
	SEAMA	3	18	-	-	21
	SECULT	134	66	-	-	200
	SECOM	6	24	-	-	30
	SEDETUR/SEDES	3	34	-	-	37
	SETUR	5	24	-	-	29
	SEDIT/SETOP	4	46	-	-	50
	SEDU	10.326	202	40	13.493	24.061
	SEDURB	6	30	-	-	36
	SEFAZ	537	184	-	-	721
	SEG	17	171	-	-	188
	SEJUS	372	525	-	711	1.608
	SEP	19	60	-	-	79
	SEGER	146	146	21	-	313
	SEGER - Pensões Especiais (2)	253	-	-	-	253
	SEGER - Prev. Complementar	-	-	45	-	45
	SESA	6.436	326	134	2.915	9.811
	SESP	25	125	-	-	150
	SESPORT	13	30	-	5	48
	SETADES	49	112	-	-	161
	VICE GOVERNADORIA	-	18	-	-	18
	<b>Sub-Total</b>	<b>28.743</b>	<b>2.510</b>	<b>251</b>	<b>17.124</b>	<b>48.628</b>

Fonte: Relatórios SIARHES - Administração Direta e Autarquias.

Notas:

(1) - O quantitativo refere-se exclusivamente àqueles servidores/pensionistas que receberam complementação nesta competência e não aos que têm o direito. Por essa razão, na hipótese de ocorrer alteração na remuneração dos servidores ativos, poderá haver alteração nestes quantitativos.

(2) - Refere-se aos Pensionistas - Pensão Especial a cargo da SEGER.

**QUANTITATIVO DE SERVIDORES ATIVOS DO PODER EXECUTIVO ESTADUAL - ADM. INDIRETA - AUTARQUIAS**  
**JUNHO/2009**

	ÓRGÃOS	EFETIVOS	COMISSIONADOS ATIVOS	COMPL. APOS. (1)	DT'S ATIVOS	TOTAL GERAL
		ATIVOS		CLT		Nº SERV.
<b>AUTARQUIAS</b>	ADERES	-	26	-	-	26
	DER/ES	275	44	600	-	919
	FAMES	39	43	3	52	137
	FAPES	-	16	-	-	16
	ESESP	-	23	-	-	23
	IASES	100	64	19	327	510
	IEMA	269	41	-	1	311
	IUSN	101	41	11	-	153
	IDAF	318	4	7	198	527
	INCAPER	565	6	108	-	679
	IOPES	23	21	-	-	44
	PROCON	-	56	-	-	56
	RTV-ES	119	27	11	-	157
	ASPE	-	14	-	-	14
	DETRAN (2)	211	381	8	-	600
	DIO (2)	49	25	53	-	127
	IPAJM (2)	152	28	-	-	180
	JUCEES (2)	29	32	-	-	61
	IPEM (2)	-	21	-	-	21
	PRODEST	204	9	-	-	213
	SUPPIN (2)	1	26	-	-	27
	<b>Sub-Total</b>	<b>2.455</b>	<b>948</b>	<b>820</b>	<b>578</b>	<b>4.801</b>

<b>TOTAL DA DIRETA</b>	<b>28.743</b>	<b>2.510</b>	<b>251</b>	<b>17.124</b>	<b>48.628</b>
<b>TOTAL DA INDIRETA</b>	<b>2.455</b>	<b>948</b>	<b>820</b>	<b>578</b>	<b>4.801</b>
<b>TOTAL GERAL</b>	<b>31.198</b>	<b>3.458</b>	<b>1.071</b>	<b>17.702</b>	<b>53.429</b>

<b>ESTAGIÁRIOS</b>	<b>2.388</b>
--------------------	--------------

Fonte: Relatórios SIARHES - Administração Direta e Autarquias.

Notas:

(1) - O quantitativo refere-se exclusivamente àqueles servidores/pensionistas que receberam complementação nesta competência e não aos que têm o direito. Por essa razão, na hipótese de ocorrer alteração na remuneração dos servidores ativos, poderá haver alteração nestes quantitativos.

(2) - Órgãos sem recursos do Tesouro para pagar pessoal.

**QUANTITATIVO DE SEGURADOS PAGOS, PELO REGIME PRÓPRIO DE PREVIDÊNCIA SOCIAL - RPPS - PODER EXECUTIVO**  
**JUNHO/2009**

	ÓRGÃOS	APOSENTADOS	PENSÕES	TOTAL GERAL Nº SERV.
ADMINISTRAÇÃO DIRETA	SECONT/AGE	5	1	6
	APE	10	-	10
	CASA CIVIL	53	4	57
	CASA MILITAR	13	5	18
	CBMES	109	28	137
	SECT	-	1	1
	DEFENSORIA PÚBLICA	49	6	55
	PGE	51	15	66
	POLÍCIA CIVIL	643	347	990
	POL. MILITAR	3.087	1.518	4.605
	POL. MILITAR -HPM	5	1	6
	SEAG	114	38	152
	SEAMA	1	-	1
	SECULT	35	5	40
	SECOM	8	2	10
	SEDETUR/SEDES	-	2	2
	SETUR	-	-	-
	SEDIT/SETOP	18	-	18
	SEDU	14.907	921	15.828
	SEDURB	-	-	-
	SEFAZ	785	543	1.328
	SEG	17	3	20
	SEJUS	168	22	190
	SEP	-	14	14
	SEGER	193	316	509
	SESA	1.338	326	1.664
	SESP	32	59	91
	SESPORT	2	-	2
	SETADES	46	2	48
	VICE GOVERNADORIA	5	-	5
	<b>Total</b>	<b>21.694</b>	<b>4.179</b>	<b>25.873</b>

	ÓRGÃOS	APOSENTADOS	PENSÕES	TOTAL GERAL Nº SERV.
AUTARQUIAS	ADERES	-	-	-
	DER/ES	55	19	74
	FAMES	13	1	14
	FAPES	-	-	-
	ESESP	-	-	-
	IASES	75	9	84
	IEMA	-	-	-
	IJSN	34	4	38
	IDAF	38	7	45
	INCAPER	93	13	106
	IOPEs	-	-	-
	PROCON	-	-	-
	RTV-ES	19	15	34
	ASPE	-	-	-
	DETRAN	78	5	83
	DIO	18	7	25
	IPAJM	43	9	52
	JUCEES	10	1	11
	IPEM	-	-	-
	PRODEST	-	-	-
	SUPPIN	1	-	1
	<b>Total</b>	<b>477</b>	<b>90</b>	<b>567</b>

<b>TOTAL SERVIDORES: APOSENTADOS EFETIVOS E PENSÕES</b>	<b>26.440</b>
---	---------------

Fonte: Relatórios SIARHES - Administração Direta e Autarquias.

**DESPESAS COM PAGAMENTO DE SERVIDORES DO PODER EXECUTIVO ESTADUAL - ADM. DIRETA**  
**ATIVOS, APOSENTADOS E PENSIONISTAS**  
**JUNHO/2009**

Em: R\$ 1,00

	ÓRGÃOS	EFETIVOS/CLT	COMISSIONADOS ATIVOS	COMPL. APOS.	DT'S	ENCARGOS PATRONAIS			TOTAL ATIVOS	CONTRIB. COMPL. FUNPES	DESPESA TOTAL
		ATIVOS		CLT	ATIVOS	INSS/FGTS	IPAJM	OUTROS REGIMES			
ADMINISTRAÇÃO DIRETA	SECONT/AGE	354.217,72	88.203,68	-	-	14.495,72	72.187,10	273,44	529.377,66	(31.667,22)	497.710,44
	APE	6.947,70	33.779,98	-	-	7.295,78	1.293,44	-	49.316,90	17.318,29	66.635,19
	CASA CIVIL	28.540,11	104.254,36	-	-	24.371,18	6.249,69	-	163.415,34	177.024,96	340.440,30
	CASA MILITAR	35.974,14	34.177,71	-	-	7.095,93	7.373,86	-	84.621,64	31.175,97	115.797,61
	CBMES	3.222.300,19	6.485,44	-	-	958,76	542.819,03	-	3.772.563,42	108.344,64	3.880.908,06
	SECT	14.184,80	52.835,10	-	-	11.866,40	3.128,84	-	82.015,14	10.709,83	92.724,97
	DEFENSORIA PÚBLICA	770.727,16	34.197,70	9.330,01	-	6.844,83	166.923,04	-	988.022,74	213.904,09	1.201.926,83
	PGE	1.224.916,61	176.913,14	-	-	40.562,83	261.895,85	-	1.704.288,43	472.936,96	2.177.225,39
	POLÍCIA CIVIL	11.166.071,16	4.368,00	28.150,17	-	999,68	2.011.963,17	-	13.211.552,18	2.342.783,80	15.554.335,99
	POL. MILITAR	22.752.922,00	-	-	-	1.882,04	3.846.023,75	-	26.600.827,79	15.721.985,65	42.322.813,44
	POL. MILITAR -HPM	1.981.020,81	-	-	-	-	318.831,46	-	2.299.852,27	(469.622,67)	1.830.229,60
	SEAG	49.722,67	103.529,45	-	-	19.987,82	9.129,52	-	182.369,46	294.112,08	476.481,54
	SEAMA	11.817,00	44.904,52	-	-	10.206,58	2.522,52	-	69.450,62	2.420,15	71.870,77
	SECULT	225.906,82	195.345,15	-	-	33.774,88	53.932,35	-	508.959,20	11.153,40	520.112,60
	SECOM	12.985,85	90.469,26	-	-	18.592,01	3.379,62	-	125.426,74	9.461,17	134.887,91
	SEDETUR/SEDES	9.741,78	97.295,27	-	-	21.791,58	2.203,06	-	131.031,69	5.611,86	136.643,55
	SETUR	13.668,66	69.181,73	-	-	13.562,83	5.361,18	-	101.774,40	(5.467,77)	96.306,63
	SEDIT/SETOP	8.260,80	125.546,28	-	-	21.514,91	4.633,56	-	159.955,55	47.903,99	207.859,54
	SEDU	22.322.005,45	400.978,58	22.042,41	16.618.700,59	3.481.363,02	4.857.337,15	64,51	47.702.491,71	20.027.380,57	67.729.872,28
	SEDURB	17.484,27	85.518,72	-	-	19.032,13	3.422,82	-	125.457,94	(887,13)	124.570,81
	SEFAZ	5.564.458,29	421.458,89	-	-	70.443,92	1.065.043,41	-	7.121.404,51	10.231.606,53	17.353.011,04
	SEG	32.198,91	470.996,31	-	-	91.689,65	13.040,16	378,70	608.303,73	23.170,98	631.474,71
	SEJUS	876.414,84	857.393,72	-	1.447.261,99	477.609,05	200.020,86	308,40	3.859.008,86	170.139,12	4.029.147,98
	SEP	60.138,16	128.890,47	-	-	22.508,09	14.412,38	592,44	226.541,54	31.102,69	257.644,23
	SEGER	391.775,34	290.523,24	10.684,98	-	53.788,72	85.888,96	-	832.661,24	880.833,09	1.713.494,33
	SEGER - Pensões Especiais (1)	513.397,75	-	-	-	-	-	-	513.397,75	-	513.397,75
	SEGER - Prev. Complementar	-	-	146.932,77	-	-	-	-	146.932,77	-	146.932,77
	SESA	13.172.024,36	742.756,07	113.477,20	5.934.210,38	1.279.096,45	2.251.086,88	112,00	23.492.763,34	136.600,33	23.629.363,67
	SESP	154.689,44	288.636,84	-	-	57.519,16	32.051,48	-	532.896,92	299.438,99	832.335,91
	SESPORT	27.031,57	81.388,28	-	6.240,00	17.529,45	5.213,86	642,40	138.045,56	(2.818,32)	135.227,24
	SETADES	87.025,86	220.138,06	-	-	48.326,52	17.457,29	652,08	373.599,81	77.387,21	450.987,02
	VICE GOVERNADORIA	(0,00)	51.143,41	-	-	11.908,96	-	-	63.052,37	4.435,63	67.488,00
<b>Sub-Total</b>		<b>85.108.570,22</b>	<b>5.301.309,36</b>	<b>330.617,54</b>	<b>24.006.412,96</b>	<b>5.886.618,88</b>	<b>15.864.826,29</b>	<b>3.023,97</b>	<b>136.501.379,22</b>	<b>50.838.478,87</b>	<b>187.339.858,09</b>

Fonte: Relatórios SIARHES - Administração Direta e Autarquias.

Notas:

(1) - Refere-se aos Pensionistas - Pensão Especial a cargo da SEGER.

**DESPESAS COM PAGAMENTO DE SERVIDORES DO PODER EXECUTIVO ESTADUAL - ADM. INDIRETA - AUTARQUIAS**  
**ATIVOS, APOSENTADOS E PENSIONISTAS**  
**JUNHO/2009**

Em: R\$ 1,00

	ÓRGÃOS	EFETIVOS/CLT	COMISSIONADOS ATIVOS	COMPL. APOS.	DT'S	ENCARGOS PATRONAIS			TOTAL ATIVOS	CONTRIB. COMPL. FUNPES	DESPESA TOTAL
		ATIVOS		CLT	ATIVOS	INSS/FGTS	IPAJM	OUTROS REGIMES			
<b>AUTARQUIAS</b>	ADERES	-	88.640,42	-	-	17.897,22	-	-	106.537,64	-	106.537,64
	DER/ES	1.266.606,56	90.515,57	2.085.675,57	-	17.235,38	269.326,74	-	3.729.359,82	(47.061,54)	3.682.298,28
	FAMES	59.950,21	53.143,98	14.347,83	60.072,47	22.670,22	12.604,74	-	222.789,45	11.985,88	234.775,33
	FAPES	-	57.248,77	-	-	11.615,77	136,22	-	69.000,76	(204,33)	68.796,43
	ESESP	-	74.442,78	-	-	7.947,70	4.457,30	-	86.847,78	(6.685,95)	80.161,83
	IASES	165.889,70	124.111,03	7.436,95	357.408,12	95.811,46	40.562,60	-	791.219,86	89.177,73	880.397,59
	IEMA	938.177,54	65.197,79	-	4.064,67	15.877,18	196.815,18	-	1.220.132,36	(2.262,15)	1.217.870,21
	IJSN	375.716,35	122.184,19	28.440,22	-	35.963,80	65.729,72	-	628.034,28	13.088,58	641.122,86
	IDAF	1.131.102,28	12.302,68	8.187,16	260.023,80	65.437,09	241.335,83	-	1.718.388,84	(37.488,37)	1.680.900,47
	INCAPER	2.012.932,03	20.930,00	320.498,63	-	5.788,66	434.458,38	-	2.794.607,70	(147.279,89)	2.647.327,81
	IOPEs	49.765,23	51.887,41	-	-	9.713,88	7.234,24	-	118.600,76	(1.893,39)	116.707,37
	PROCON	-	92.783,31	-	-	22.409,95	-	-	115.193,26	-	115.193,26
	RTV-ES	372.699,69	77.569,17	18.525,24	-	34.953,54	63.445,04	-	567.192,68	(1.130,73)	566.061,95
	ASPE	-	47.992,16	-	-	7.835,91	398,64	-	56.226,71	-	56.226,71
	DETRAN (1)	1.098.357,86	542.650,18	8.254,00	-	152.089,96	168.005,28	-	1.969.357,28	104.436,75	2.073.794,03
	DIO (1)	192.951,23	54.500,18	189.723,17	-	11.017,63	38.686,52	-	486.878,73	64.065,26	550.943,99
	IPAJM (1)	432.727,00	102.796,04	-	-	21.368,86	87.641,91	-	644.533,81	215.222,75	859.756,56
	JUCEES (1)	181.815,15	59.322,50	-	-	26.923,12	26.407,34	-	294.468,11	5.811,87	300.279,98
	IPEM (1)	-	57.810,04	-	-	10.483,59	605,12	-	68.898,75	-	68.898,75
	PRODEST	639.858,82	25.772,08	-	-	186.998,44	-	-	852.629,34	-	852.629,34
	SUPPIN (1)	(362,02)	84.664,31	-	-	14.437,70	578,14	-	99.318,13	4.076,89	103.395,02
	<b>Sub-Total</b>	<b>8.918.187,63</b>	<b>1.906.464,59</b>	<b>2.681.088,77</b>	<b>681.569,06</b>	<b>794.477,06</b>	<b>1.658.428,94</b>	<b>-</b>	<b>16.640.216,05</b>	<b>263.859,35</b>	<b>16.904.075,40</b>

<b>TOTAL DA DIRETA</b>	<b>85.108.570,22</b>	<b>5.301.309,36</b>	<b>330.617,54</b>	<b>24.006.412,96</b>	<b>5.886.618,88</b>	<b>15.864.826,29</b>	<b>3.023,97</b>	<b>136.501.379,22</b>	<b>50.838.478,87</b>	<b>187.339.858,09</b>
<b>TOTAL DA INDIRETA</b>	<b>8.918.187,63</b>	<b>1.906.464,59</b>	<b>2.681.088,77</b>	<b>681.569,06</b>	<b>794.477,06</b>	<b>1.658.428,94</b>	<b>-</b>	<b>16.640.216,05</b>	<b>263.859,35</b>	<b>16.904.075,40</b>
<b>TOTAL GERAL</b>	<b>94.026.757,85</b>	<b>7.207.773,95</b>	<b>3.011.706,31</b>	<b>24.687.982,02</b>	<b>6.681.095,94</b>	<b>17.523.255,23</b>	<b>3.023,97</b>	<b>153.141.595,27</b>	<b>51.102.338,22</b>	<b>204.243.933,49</b>

<b>ESTAGIÁRIOS</b>										<b>953.704,98</b>
--------------------	--	--	--	--	--	--	--	--	--	-------------------

Fonte: Relatórios SIARHES - Administração Direta e Autarquias.

Nota:

(1) - Órgãos sem recursos do Tesouro para pagar pessoal.

**DEMONSTRATIVO DA FOLHA DE PAGAMENTO DE APOSENTADORIAS E PENSÕES DO REGIME PRÓPRIO DE PREVIDÊNCIA SOCIAL - RPPS - PODER EXECUTIVO**  
**JUNHO/2009**

Em: R\$ 1,00

	ÓRGÃOS	APOSENTADOS	PENSÕES	IPAJM	FOLHA TOTAL
<b>ADMINISTRAÇÃO DIRETA</b>	SECONT/AGE	25.063,05	9.991,06	1.986,68	37.040,79
	APE	19.018,18	-	90,00	19.108,18
	CASA CIVIL	174.293,73	18.644,00	18.990,27	211.928,00
	CASA MILITAR	36.622,23	6.455,31	2.973,88	46.051,42
	CBMES	664.083,90	73.312,86	58.263,73	795.660,49
	SECT	-	11.051,58	1.015,04	12.066,62
	DEFENSORIA PÚBLICA	341.747,91	30.249,54	36.037,46	408.034,91
	PGE	564.868,83	189.618,54	115.417,40	869.904,77
	POLÍCIA CIVIL	3.637.807,72	1.554.631,70	326.862,95	5.519.302,37
	POL. MILITAR	15.831.900,08	5.675.671,38	1.417.671,33	22.925.242,79
	POL. MILITAR -HPM	6.116,60	696,55	-	6.813,15
	SEAG	229.513,13	70.308,90	7.161,02	306.983,05
	SEAMA	2.384,38	-	-	2.384,38
	SECULT	66.241,73	6.273,43	1.173,96	73.689,12
	SECOM	9.890,63	1.060,45	(0,01)	10.951,07
	SEDETUR/SEDES	-	6.696,74	-	6.696,74
	SETUR	-	-	-	-
	SEDIT/SETOP	55.258,50	-	5.898,10	61.156,60
	SEDU	24.843.943,84	1.339.338,91	36.695,54	26.219.978,29
	SEDURB	-	-	-	-
	SEFAZ	7.131.086,89	5.248.390,89	1.553.228,75	13.932.706,53
	SEG	37.310,63	3.688,51	2.969,50	43.968,64
	SEJUS	314.266,05	16.490,27	4.602,41	335.358,73
	SEP	-	41.515,06	2.754,10	44.269,16
	SEGER	581.483,45	347.957,02	56.746,40	986.186,87
	SESA	2.511.212,70	735.042,74	89.600,53	3.335.855,97
	SESP	108.450,11	239.444,73	22.211,89	370.106,73
	SESPORT	1.149,96	-	-	1.149,96
	SETADES	92.974,05	4.944,20	2.804,70	100.722,95
	VICE GOVERNADORIA	4.370,08	-	-	4.370,08
	<b>Total</b>	<b>57.291.058,36</b>	<b>15.631.474,37</b>	<b>3.765.155,63</b>	<b>76.687.688,36</b>

Em: R\$ 1,00

	ÓRGÃOS	APOSENTADOS	PENSÕES	IPAJM	FOLHA TOTAL
<b>AUTARQUIAS</b>	ADERES	-	-	-	-
	DER/ES	278.377,58	46.750,99	28.482,80	353.611,37
	FAMES	29.439,28	1.086,52	181,40	30.707,20
	FAPES	-	-	-	-
	ESESP	-	-	-	-
	IASES	137.476,07	11.828,78	3.045,50	152.350,35
	IEMA	-	-	-	-
	IJSN	107.481,54	4.036,69	3.015,68	114.533,91
	IDAF	151.988,10	16.067,10	10.465,14	178.520,34
	INCAPER	330.105,34	32.524,77	20.166,94	382.797,05
	IOPEs	-	-	-	-
	PROCON	-	-	-	-
	RTV-ES	67.202,10	26.671,74	2.490,24	96.364,08
	ASPE	-	-	-	-
	DETRAN	318.697,41	6.913,84	(51.898,50)	273.712,75
	DIO	97.113,84	28.464,19	10.733,32	136.311,35
	IPAJM	242.216,24	67.792,24	30.000,14	340.008,62
	JUCEES	42.910,60	3.248,84	2.857,90	49.017,34
	IPEM	-	-	-	-
	PRODEST	-	-	-	-
	SUPPIN	5.071,84	-	407,64	5.479,48
	<b>Total</b>	<b>1.808.079,94</b>	<b>245.385,70</b>	<b>59.948,20</b>	<b>2.113.413,84</b>

**TOTAL FOLHA: APOSENTADOS EFETIVOS E PENSÕES**

**78.801.102,20**

Fonte: Relatórios SIARHES - Administração Direta e Autarquias.

**DEMONSTRATIVO DA EVOLUÇÃO DE CARGOS EM  
DESIGNAÇÃO TEMPORÁRIA**

ÓRGÃOS		JUN/08	JUL/08	AGO/08	SET/08	OUT/08	NOV/08	DEZ/08	JAN/09 (1)	FEV/09	MAR/09	ABR/09	MAI/09	JUN/09
PGE		12	12	12	16	11	11	10	9	9	9	8	-	-
S E D U	Adm	2.974	3.131	3.197	3.243	3.259	3.298	3.316	3.322	3.314	3.305	3.312	3.355	3.366
	Mag	11.888	12.214	10.126	11.153	12.134	12.384	12.401	458	508	6.896	8.737	9.568	10.127
SEJUS		298	325	321	312	310	304	297	296	295	505	559	642	711
SESA (IESP)		2.962	2.957	2.963	2.955	2.954	2.981	2.995	2.981	2.950	2.960	2.940	2.935	2.915
SESPORT		-	-	-	5	5	5	5	5	5	4	5	5	5
<b>SUB TOTAL</b>		<b>18.134</b>	<b>18.639</b>	<b>16.619</b>	<b>17.684</b>	<b>18.673</b>	<b>18.983</b>	<b>19.024</b>	<b>7.071</b>	<b>7.081</b>	<b>13.679</b>	<b>15.561</b>	<b>16.505</b>	<b>17.124</b>
FAMES		58	58	57	57	57	57	57	-	18	45	48	51	52
IASES (ICAES)		364	356	355	351	355	353	343	362	365	382	340	345	327
IEMA		28	27	26	25	22	21	19	19	8	2	2	2	1
IDAF		187	193	192	191	190	194	193	190	195	198	197	197	198
<b>SUB TOTAL</b>		<b>637</b>	<b>634</b>	<b>630</b>	<b>624</b>	<b>624</b>	<b>625</b>	<b>612</b>	<b>571</b>	<b>586</b>	<b>627</b>	<b>587</b>	<b>595</b>	<b>578</b>
<b>TOTAL</b>		<b>18.771</b>	<b>19.273</b>	<b>17.249</b>	<b>18.308</b>	<b>19.297</b>	<b>19.608</b>	<b>19.636</b>	<b>7.642</b>	<b>7.667</b>	<b>14.306</b>	<b>16.148</b>	<b>17.100</b>	<b>17.702</b>

Fonte: Relatórios SIARHES - Administração Direta e Autarquias.

**Nota:** (1) - A redução observada deve-se ao encerramento dos contratos de professores em designação temporária tanto na SEDU quanto na FAMES.

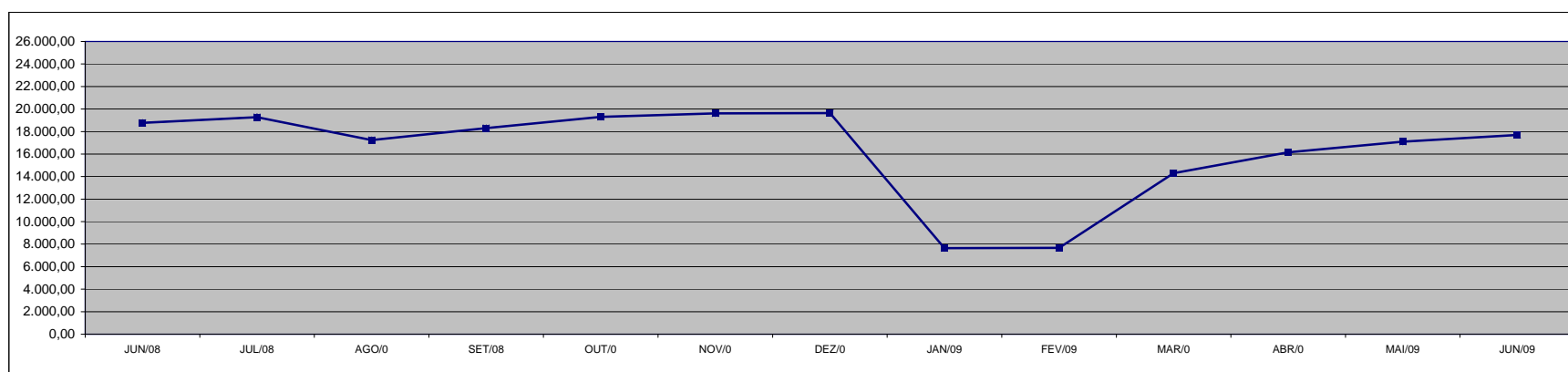

**DEMONSTRATIVO DA EVOLUÇÃO DO VALOR DA FOLHA DE  
PAGAMENTO DOS SERVIDORES EM DESIGNAÇÃO TEMPORÁRIA**

Em R\$ 1.000,00

ÓRGÃOS		JUN/08	JUL/08	AGO/08	SET/08	OUT/08	NOV/08	DEZ/08	JAN/09	FEV/09	MAR/09	ABR/09	MAI/09	JUN/09
PGE		28,30	28,13	28,13	24,91	27,73	24,64	42,98	21,10	21,10	19,15	18,88	-	-
S E D U	Adm	2.289,04	2.233,67	2.190,51	2.214,72	2.225,97	2.208,96	6.149,06	2.196,57	2.233,38	3.842,44	2.369,64	2.786,59	2.773,65
	Mag	16.278,25	16.150,82	14.401,01	16.364,92	17.199,08	15.626,83	35.369,75	1.286,54	777,30	20.203,68	16.554,41	16.897,94	17.240,01
SEJUS		409,27	430,14	638,03	410,15	556,46	603,10	2.301,89	945,09	639,47	1.521,65	1.477,22	1.991,85	1.765,70
SESA (IESP)		6.776,04	6.809,45	6.680,39	6.902,22	7.263,95	7.659,19	15.003,85	6.925,16	6.860,79	6.902,23	7.973,21	7.316,35	7.095,64
SESPORT		-	-	-	12,95	8,39	7,51	11,78	7,51	7,51	6,01	8,32	7,81	7,81
<b>SUB TOTAL</b>		<b>25.780,90</b>	<b>25.652,20</b>	<b>23.938,07</b>	<b>25.929,88</b>	<b>27.281,58</b>	<b>26.130,23</b>	<b>58.879,31</b>	<b>11.381,97</b>	<b>10.539,54</b>	<b>32.495,17</b>	<b>28.401,66</b>	<b>29.000,53</b>	<b>28.882,80</b>
FAMES		77,62	77,61	77,69	75,95	75,38	75,41	253,50	-	17,61	66,58	58,95	68,99	69,60
IASSES (ICAES)		415,97	413,67	404,28	396,68	481,32	444,79	919,33	431,45	418,81	633,17	393,57	406,78	425,92
IEMA		76,10	73,72	70,64	202,96	97,70	86,08	156,30	125,47	50,12	8,24	8,54	14,21	4,20
IDAF		180,24	287,74	283,16	278,62	282,53	286,47	683,80	306,47	303,55	306,85	297,10	311,35	321,23
<b>SUB TOTAL</b>		<b>749,94</b>	<b>852,74</b>	<b>835,76</b>	<b>954,21</b>	<b>936,93</b>	<b>892,75</b>	<b>2.012,92</b>	<b>863,39</b>	<b>790,09</b>	<b>1.014,83</b>	<b>758,16</b>	<b>801,33</b>	<b>820,95</b>
<b>TOTAL</b>		<b>26.530,84</b>	<b>26.504,95</b>	<b>24.773,84</b>	<b>26.884,08</b>	<b>28.218,51</b>	<b>27.022,99</b>	<b>60.892,23</b>	<b>12.245,36</b>	<b>11.329,64</b>	<b>33.510,00</b>	<b>29.159,82</b>	<b>29.801,87</b>	<b>29.703,75</b>

Fonte: Relatórios SIARHES - Administração Direta e Autarquias.

**Observação:** Nestes valores de folha de pagamento estão incluídos encargos sociais patronais.

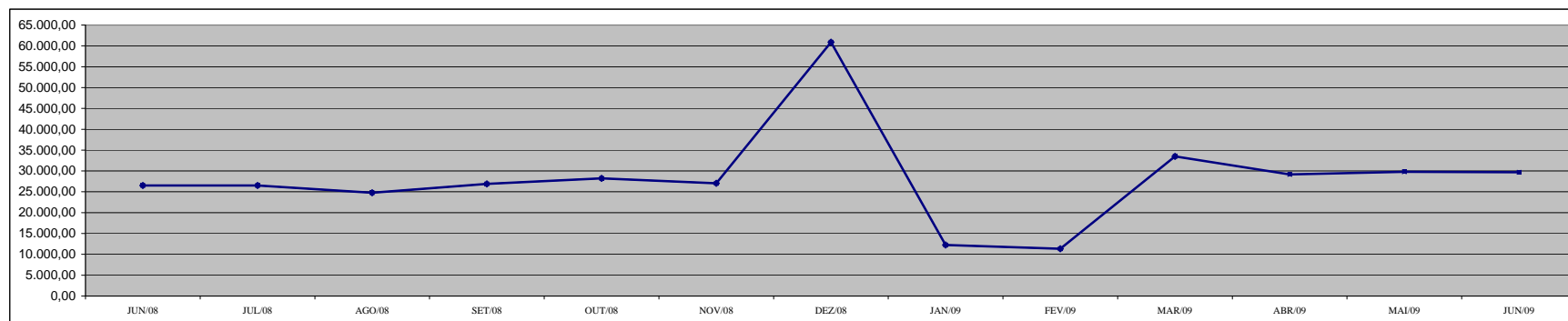



**DEMONSTRATIVO DOS GASTOS COM ESCALA ESPECIAL  
POLÍCIAS CIVIL, MILITAR E CORPO DE BOMBEIROS**

Em R\$ 1,00

Órgãos	mai/08		jun/08		jul/08		ago/08		set/08		out/08		nov/08	
	Nº Serv.	Valor R\$	Nº Serv.	Valor R\$	Nº Serv.	Valor R\$	Nº Serv.	Valor R\$	Nº Serv.	Valor R\$	Nº Serv.	Valor R\$	Nº Serv.	Valor R\$
Corpo de Bombeiro	644	413.900,34	677	422.244,39	716	598.348,08	714	433.587,94	704	424.793,40	704	434.940,08	705	458.524,24
Polícia Civil	1.528	1.894.116,97	1.574	1.906.143,57	1.611	1.930.242,00	1.609	1.936.509,52	1.589	1.896.098,30	1.577	1.866.909,97	1.605	1.902.771,06
Polícia Militar	5.726	3.632.867,17	5.823	3.609.291,90	6.601	4.791.550,99	6.665	5.595.680,30	6.595	3.856.604,19	6.588	3.839.686,52	6.594	3.773.606,37
<b>Total</b>	<b>7.898</b>	<b>5.940.884,48</b>	<b>8.074</b>	<b>5.937.679,86</b>	<b>8.928</b>	<b>7.320.141,07</b>	<b>8.988</b>	<b>7.965.777,76</b>	<b>8.888</b>	<b>6.177.495,89</b>	<b>8.869</b>	<b>6.141.536,57</b>	<b>8.904</b>	<b>6.134.901,67</b>

Em R\$ 1,00

Órgãos	dez/08		jan/09		fev/09		mar/09		abr/09		mai/09		jun/09	
	Nº Serv.	Valor R\$	Nº Serv.	Valor R\$	Nº Serv.	Valor R\$	Nº Serv.	Valor R\$	Nº Serv.	Valor R\$	Nº Serv.	Valor R\$	Nº Serv.	Valor R\$
Corpo de Bombeiro	704	430.450,55	703	433.272,68	704	441.636,52	701	455.329,32	755	449.858,19	834	479.597,92	863	537.239,85
Polícia Civil	1.652	1.875.798,81	1.611	1.906.550,77	1.619	1.941.593,28	1.623	1.903.604,52	1.625	1.913.537,85	1.624	1.945.284,93	1.619	1.968.160,24
Polícia Militar	6.832	3.768.676,58	6.853	3.812.071,87	6.841	3.867.747,86	7.097	4.047.545,00	6.835	4.037.101,62	6.799	4.091.096,09	6.797	4.168.721,11
<b>Total</b>	<b>9.188</b>	<b>6.074.925,94</b>	<b>9.167</b>	<b>6.151.895,32</b>	<b>9.164</b>	<b>6.250.977,66</b>	<b>9.421</b>	<b>6.406.478,84</b>	<b>9.215</b>	<b>6.400.497,66</b>	<b>9.257</b>	<b>6.515.978,94</b>	<b>9.279</b>	<b>6.674.121,20</b>

Fonte: Relatórios SIARHES - Administração Direta

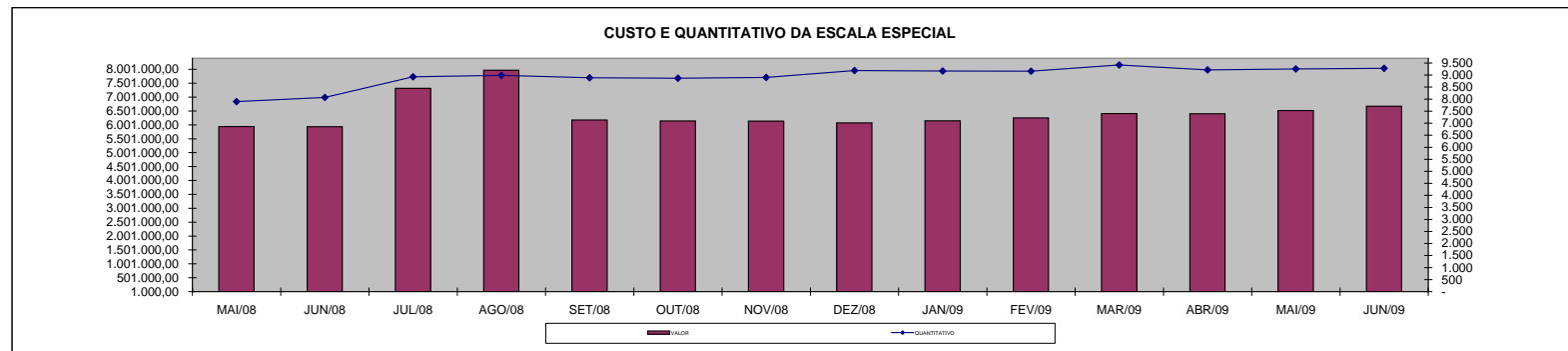

### DEMONSTRATIVO DO CUSTO DO AUXÍLIO ALIMENTAÇÃO PAGO EM FOLHA

Em R\$ 1,00

Especificação	mai/08		jun/08		jul/08		ago/08		set/08		out/08		nov/08	
	Nº Serv.	Valor	Nº Serv.	Valor	Nº Serv.	Valor	Nº Serv.	Valor	Nº Serv.	Valor	Nº Serv.	Valor	Nº Serv.	Valor
<b>Adm. Direta</b>	<b>29.942</b>	<b>4.534.645,37</b>	<b>26.655</b>	<b>3.446.341,00</b>	<b>27.316</b>	<b>4.219.608,78</b>	<b>26.534</b>	<b>4.058.312,66</b>	<b>26.283</b>	<b>4.026.259,69</b>	<b>26.353</b>	<b>4.036.985,58</b>	<b>26.129</b>	<b>3.990.746,77</b>
Civil	24.596	3.595.001,95	22.255	3.095.704,01	22.755	3.413.819,18	22.784	3.398.116,13	22.660	3.387.335,69	22.822	3.406.820,51	23.051	3.449.552,63
Militar	5.346	939.643,42	4.400	350.636,99	4.561	805.789,60	3.750	660.196,53	3.623	638.924,00	3.531	630.165,07	3.078	541.194,14
<b>Adm. Indireta</b>	<b>2.657</b>	<b>454.480,32</b>	<b>2.662</b>	<b>450.805,89</b>	<b>2.663</b>	<b>451.129,43</b>	<b>2.670</b>	<b>453.483,05</b>	<b>2.466</b>	<b>418.642,41</b>	<b>2.147</b>	<b>363.629,95</b>	<b>2.103</b>	<b>354.106,15</b>
<b>Total Geral</b>	<b>32.599</b>	<b>4.989.125,69</b>	<b>29.317</b>	<b>3.897.146,89</b>	<b>29.979</b>	<b>4.670.738,21</b>	<b>29.204</b>	<b>4.511.795,71</b>	<b>28.749</b>	<b>4.444.902,10</b>	<b>28.500</b>	<b>4.400.615,53</b>	<b>28.232</b>	<b>4.344.852,92</b>

Em R\$ 1,00

Especificação	dez/08		jan/09		fev/09		mar/09		abr/09		mai/09		jun/09	
	Nº Serv.	Valor	Nº Serv.	Valor	Nº Serv.	Valor	Nº Serv.	Valor	Nº Serv.	Valor	Nº Serv.	Valor	Nº Serv.	Valor
<b>Adm. Direta</b>	<b>25.860</b>	<b>3.936.463,77</b>	<b>25.543</b>	<b>3.886.439,75</b>	<b>25.256</b>	<b>3.844.500,33</b>	<b>24.637</b>	<b>3.762.753,15</b>	<b>24.289</b>	<b>3.719.552,31</b>	<b>24.063</b>	<b>3.678.891,59</b>	<b>23.765</b>	<b>3.630.389,05</b>
Civil	22.412	3.331.402,17	22.146	3.289.661,88	21.884	3.252.767,80	21.423	3.195.813,15	21.175	3.171.598,31	21.036	3.146.642,58	20.813	3.112.605,85
Militar	3.448	605.061,60	3.397	596.777,87	3.372	591.732,53	3.214	566.940,00	3.114	547.954,00	3.027	532.249,01	2.952	517.783,20
<b>Adm. Indireta</b>	<b>2.066</b>	<b>346.872,58</b>	<b>1.995</b>	<b>334.671,36</b>	<b>2.014</b>	<b>337.433,05</b>	<b>2.032</b>	<b>341.819,71</b>	<b>2.037</b>	<b>342.305,34</b>	<b>2.033</b>	<b>341.280,66</b>	<b>2.041</b>	<b>344.370,38</b>
<b>Total Geral</b>	<b>27.926</b>	<b>4.283.336,35</b>	<b>27.538</b>	<b>4.221.111,11</b>	<b>27.270</b>	<b>4.181.933,38</b>	<b>26.669</b>	<b>4.104.572,86</b>	<b>26.326</b>	<b>4.061.857,65</b>	<b>26.096</b>	<b>4.020.172,25</b>	<b>25.806</b>	<b>3.974.759,43</b>

Fonte: Relatórios SIARHES - Administração Direta e Autarquias (inclui pagamentos retroativos).

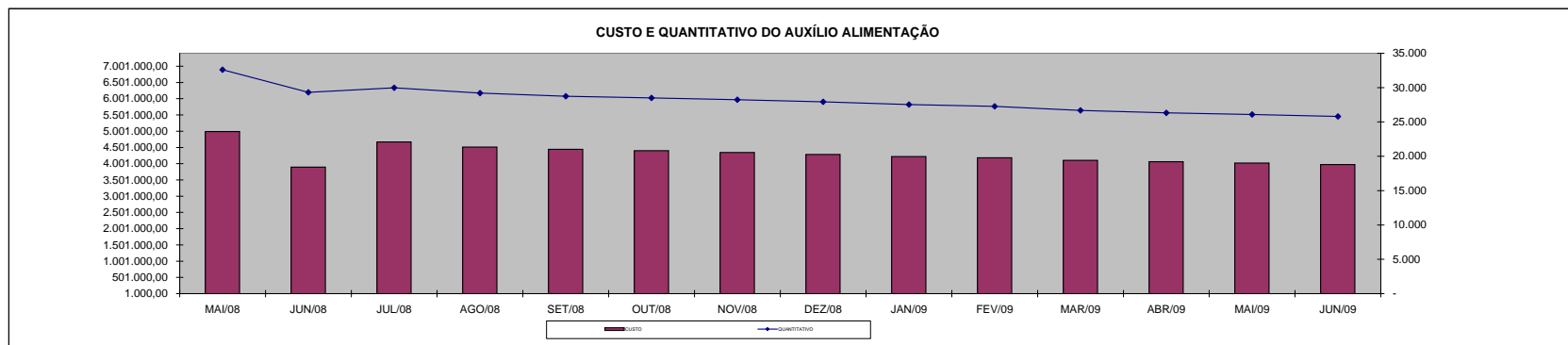

**DEMONSTRATIVO DO QUANTITATIVO E DOS GASTOS COM ESTAGIÁRIOS - ADM. DIRETA**

Em R\$ 1,00

Órgãos	mai/08		jun/08		jul/08		ago/08		set/08		out/08		nov/08	
	Quant.	Valor	Quant.	Valor	Quant.	Valor	Quant.	Valor	Quant.	Valor	Quant.	Valor	Quant.	Valor
SECONT/AGE	8	2.810,93	8	2.412,53	8	2.656,00	9	2.866,27	9	2.700,27	9	3.419,60	11	3.873,33
Casa Civil	10	3.320,00	10	3.320,00	10	3.320,00	10	3.320,00	10	3.320,00	10	3.320,00	10	3.320,00
Casa Militar	9	2.988,00	9	2.988,00	9	2.988,00	11	4.039,33	11	3.652,00	11	3.652,00	10	3.320,00
PGE	56	18.525,60	55	18.248,93	56	18.592,00	54	17.208,68	54	17.928,00	54	17.928,00	54	17.252,94
SEAG	10	4.249,60	10	3.320,00	9	2.988,00	10	3.286,80	10	3.065,47	10	3.563,47	10	3.320,00
SEAMA	-	-	-	-	-	-	-	-	-	-	-	-	-	-
SECES/SECULT	35	11.299,07	36	12.394,66	34	11.686,40	35	11.763,87	36	12.682,40	35	11.918,80	37	12.715,60
SEPLOG/SEGER	32	10.624,00	33	11.133,07	33	11.288,00	33	10.978,13	33	10.989,20	34	10.900,66	34	10.933,87
SECOM	14	4.459,87	13	4.316,00	11	3.652,00	10	3.308,93	11	4.105,73	11	3.652,00	12	3.995,07
SEDU	721	336.970,09	748	292.174,91	755	276.572,91	469	187.685,87	593	249.827,19	455	234.701,89	581	262.102,94
SEDURB	3	996,00	4	1.969,87	4	1.018,13	5	1.969,87	5	1.372,27	5	1.737,47	5	1.660,00
SEFA	135	43.757,53	141	49.479,10	140	46.236,53	129	41.632,80	120	40.160,94	116	37.814,80	114	38.910,40
SEG	18	6.197,33	18	5.976,00	18	5.976,00	18	5.976,00	18	6.119,87	19	6.330,13	20	6.839,20
SEJUS	53	18.536,66	54	17.916,93	51	16.932,00	54	19.654,40	55	18.370,67	55	18.514,53	51	17.308,27
SEP	20	6.606,80	20	6.640,00	20	6.341,20	18	5.854,27	17	5.644,00	17	5.444,80	18	5.865,34
SETAS/SETADES	50	16.566,80	52	17.131,19	50	16.732,80	48	16.002,40	48	16.135,20	47	15.172,40	49	16.633,21
SEDETUR/SEDES	23	7.669,20	25	8.001,19	16	5.312,00	18	6.208,40	19	6.285,87	19	6.308,00	19	6.042,40
SETUR	8	2.589,60	9	3.054,40	9	2.988,00	9	3.231,47	9	2.988,00	10	3.320,00	10	3.320,00
SEDIT/SETOP	7	2.290,80	7	2.324,00	7	2.324,00	7	2.025,20	5	1.660,00	6	2.368,27	9	3.618,81
COECT/SECT	4	1.328,00	4	1.328,00	4	1.328,00	4	1.328,00	4	1.328,00	4	1.328,00	4	1.328,00
SESA	124	42.318,94	129	43.492,00	125	41.488,94	116	40.249,47	113	38.246,39	110	36.519,99	111	38.025,07
SESP	38	12.306,12	40	13.125,06	40	13.368,53	42	14.143,20	41	13.401,73	42	13.822,27	42	13.844,40
SESPORT	67	22.631,33	68	22.432,13	67	21.912,02	64	21.447,20	64	21.701,73	59	19.588,00	59	20.185,60
APE	8	2.656,00	7	2.324,00	15	4.659,07	15	4.980,00	14	4.648,00	14	4.581,60	14	4.648,00
Defensoria Pública	48	16.256,93	48	16.035,60	48	15.482,26	49	16.932,00	47	15.393,73	54	17.939,06	55	19.333,48
Polícia Civil	101	33.819,74	101	33.664,80	101	33.343,87	101	33.476,67	101	33.532,00	101	33.532,00	102	33.465,61
Polícia Militar	7	4.357,50	7	4.357,50	7	4.357,50	8	4.980,00	15	9.337,50	15	9.337,50	14	8.715,00
Polícia Militar - Residentes	189	65.586,60	190	65.951,79	190	65.985,00	189	65.362,50	180	60.341,00	182	60.540,20	182	60.894,35
CBMES	39	13.324,27	39	12.948,00	40	13.479,20	40	13.645,19	40	13.468,13	40	13.512,40	41	13.589,87
Vice-Governadoria	3	996,00	3	996,00	3	996,00	3	996,00	3	996,00	3	996,00	3	996,00
<b>TOTAL DA DIRETA</b>	<b>1.840</b>	<b>716.039,31</b>	<b>1.888</b>	<b>679.455,66</b>	<b>1.880</b>	<b>654.004,36</b>	<b>1.578</b>	<b>564.552,92</b>	<b>1.685</b>	<b>619.401,29</b>	<b>1.547</b>	<b>601.763,84</b>	<b>1.681</b>	<b>636.056,76</b>

Em R\$ 1,00

Órgãos	dez/08		jan/09		fev/09		mar/09		abr/09		mai/09		jun/09	
	Quant.	Valor	Quant.	Valor	Quant.	Valor	Quant.	Valor	Quant.	Valor	Quant.	Valor	Quant.	Valor
SECONT/AGE	10	3.320,00	10	3.142,93	7	2.604,00	9	2.070,80	12	4.402,00	10	3.682,80	11	4.154,00
Casa Civil	10	3.320,00	9	2.988,00	10	3.608,40	11	4.054,80	11	4.092,00	11	4.092,00	10	3.720,00
Casa Militar	10	3.320,00	9	2.467,85	10	3.974,53	10	3.720,00	10	3.720,00	10	3.720,00	10	3.720,00
PGE	52	17.109,07	37	12.173,33	36	13.392,00	54	20.088,00	57	21.204,00	58	21.551,20	57	21.204,00
SEAG	9	2.988,00	9	3.308,93	8	2.976,00	9	3.348,00	9	3.633,20	10	4.017,60	9	3.348,00
SEAMA	-	-	-	-	-	-	-	-	-	-	-	-	-	-
SECES/SECULT	35	11.852,40	33	10.635,07	30	10.775,07	36	13.032,40	35	12.747,20	36	13.193,60	35	13.193,60
SEPLOG/SEGER	33	10.978,13	24	7.968,00	33	12.362,93	31	11.445,20	35	12.375,20	33	12.276,00	34	12.548,80
SECOM	11	3.652,00	11	3.652,00	12	4.092,00	11	4.092,00	11	4.290,40	12	4.625,20	12	4.488,80
SEDU	622	246.952,66	374	173.503,25	514	274.579,71	644	341.238,13	768	370.349,85	839	374.510,27	874	379.854,01
SEDURB	5	1.660,00	5	1.350,13	5	1.525,20	6	2.666,00	6	2.232,00	6	2.232,00	7	2.752,80
SEFAZ	111	37.161,87	104	33.177,87	101	38.969,34	110	44.277,86	109	40.858,00	111	40.734,00	105	39.481,60
SEG	22	7.447,87	18	5.976,00	21	7.874,80	20	7.544,00	22	8.754,40	22	8.184,00	22	8.184,00
SEJUS	53	18.215,73	39	12.438,94	35	13.020,00	55	25.506,80	55	21.625,60	53	19.716,00	51	19.269,60
SEP	18	5.655,07	16	5.146,00	17	6.267,20	16	6.410,80	18	6.882,00	20	7.502,00	19	7.068,00
SETAS/SETADES	48	16.035,60	35	11.620,00	31	11.122,80	35	13.082,00	41	15.152,80	43	16.206,80	46	16.913,60
SEDETUR/SEDES	19	6.451,87	13	4.282,80	16	6.874,80	17	7.043,20	19	7.266,40	20	7.303,60	20	7.427,60
SETUR	10	3.320,00	5	1.660,00	5	2.114,54	8	3.459,60	10	4.067,20	10	3.720,00	10	3.546,40
SEDIT/SETOP	9	2.678,13	4	1.328,00	6	2.597,20	6	2.232,00	8	3.199,20	8	2.976,00	7	2.604,00
COECT/SECT	4	1.018,13	-	-	-	-	3	1.364,00	3	1.116,00	4	1.364,00	4	1.488,00
SESA	110	36.719,20	110	37.571,32	107	39.741,33	105	38.167,20	111	43.214,00	111	40.424,00	109	40.163,60
SESP	41	13.822,27	28	9.019,33	27	10.019,20	33	12.238,80	36	13.106,80	40	14.520,40	37	13.726,80
SESPORT	59	19.588,00	39	12.148,53	45	16.856,67	54	22.277,20	54	20.708,00	63	23.349,20	84	38.812,00
APE	15	5.101,73	14	4.493,06	13	4.786,40	15	5.468,40	15	5.766,00	15	4.997,20	12	4.464,00
Defensoria Pública	55	18.758,00	55	18.791,20	57	21.089,06	59	23.232,27	58	22.047,20	60	22.617,60	58	21.923,20
Polícia Civil	101	33.532,00	59	19.588,00	101	42.492,76	100	37.277,47	96	35.712,00	100	38.390,40	100	37.460,40
Polícia Militar	17	10.582,50	17	10.582,50	17	11.857,50	17	11.857,50	17	11.857,50	17	11.857,50	17	11.857,50
Polícia Militar - Residentes	180	59.760,00	180	57.480,26	181	66.873,20	180	66.935,20	181	67.059,20	180	66.910,40	180	66.960,00
CBMES	38	12.616,00	42	12.660,29	38	14.434,79	38	14.832,53	39	14.867,60	40	15.289,20	40	14.880,00
Vice-Governadoria	3	996,00	2	664,00	3	1.304,13	3	1.116,00	3	1.116,00	3	1.116,00	3	1.116,00
<b>TOTAL DA DIRETA</b>	<b>1.710</b>	<b>614.612,23</b>	<b>1.301</b>	<b>479.817,59</b>	<b>1.486</b>	<b>648.185,56</b>	<b>1.695</b>	<b>749.974,16</b>	<b>1.849</b>	<b>783.421,75</b>	<b>1.945</b>	<b>791.078,97</b>	<b>1.983</b>	<b>806.330,31</b>

Fonte: Relatórios SIARHES - Administração Direta e Autarquias.

**DEMONSTRATIVO DO QUANTITATIVO E DOS GASTOS COM ESTAGIÁRIOS - AUTARQUIAS**

Em R\$ 1,00

Órgãos	mai/08		jun/08		jul/08		ago/08		set/08		out/08		nov/08	
	Quant.	Valor	Quant.	Valor	Quant.	Valor	Quant.	Valor	Quant.	Valor	Quant.	Valor	Quant.	Valor
ADERES	1	332,00	1	332,00	1	332,00	1	332,00	1	332,00	1	276,67	1	332,00
ASPE	2	664,00	3	885,33	3	763,60	2	664,00	3	719,34	2	664,00	2	664,00
DERTES/DER	23	7.608,93	23	7.636,00	24	7.956,32	24	7.968,00	24	7.968,00	24	7.808,13	25	8.298,59
DETRAN	42	13.769,33	38	12.616,00	40	13.014,39	38	12.505,33	44	15.150,27	41	12.704,54	45	14.729,74
DIO	8	2.622,80	7	2.324,00	8	2.523,20	9	3.021,20	9	2.988,00	10	3.320,00	11	3.541,33
FAMES	13	4.222,00	16	5.021,59	17	5.198,67	17	5.143,33	16	4.833,47	16	5.043,73	55	28.671,72
FAPES	10	3.286,80	10	3.131,87	11	3.508,13	10	3.320,00	10	3.320,00	10	3.320,00	10	3.320,00
ESESP	6	1.992,00	6	1.992,00	4	1.328,00	6	1.494,00	4	1.328,00	6	2.091,60	6	1.715,33
ICAES	19	6.142,00	18	5.976,00	16	5.300,93	18	6.053,47	18	5.976,00	18	5.710,40	15	4.980,00
IDAF	9	2.988,00	9	2.810,93	8	2.656,00	7	2.324,00	8	2.611,73	8	2.656,00	8	2.656,00
IEMA	34	11.785,99	34	10.889,60	38	12.051,59	38	13.014,41	39	13.457,08	42	14.552,67	46	15.327,34
IESP	-	-	-	-	-	-	-	-	-	-	-	-	-	-
IESP - Residentes	-	-	-	-	-	-	-	-	-	-	-	-	-	-
INCAPER	10	3.120,80	10	3.640,93	10	3.320,00	10	3.320,00	10	3.242,53	9	2.888,40	10	3.419,60
IOPES	13	4.194,27	13	4.293,86	14	4.802,93	17	5.522,27	19	6.142,00	18	5.865,33	19	5.821,07
IPAJM	27	9.118,93	28	9.316,27	27	9.019,35	26	8.122,94	26	8.820,14	27	8.941,88	26	8.443,88
IPES/IJSN	15	4.570,54	17	5.389,47	20	6.485,06	17	5.644,00	20	6.584,67	20	6.296,93	20	6.462,94
IPEM	9	3.510,00	10	3.757,00	10	3.796,00	11	4.134,00	11	4.290,00	10	3.900,00	11	3.965,00
PROCON	22	6.927,73	25	7.466,81	21	6.972,00	24	6.769,87	19	6.042,41	18	6.031,33	14	4.426,67
ITI/PRODEST	23	7.281,88	28	8.156,15	25	7.425,73	24	7.724,54	25	8.056,54	26	8.266,81	26	8.466,00
JUCEES	49	15.404,80	48	15.460,13	50	14.685,45	50	15.681,46	48	15.537,61	45	14.940,00	48	14.663,34
RTV-ES	34	11.553,59	33	10.690,40	34	10.513,33	34	10.446,94	33	10.513,33	36	11.011,33	33	10.358,40
SUPPIN	6	1.903,47	9	2.556,40	8	2.656,00	8	2.777,73	8	2.711,33	8	2.656,00	8	2.656,00
<b>TOTAL DA INDIRETA</b>	<b>375</b>	<b>122.999,86</b>	<b>386</b>	<b>124.342,74</b>	<b>389</b>	<b>124.308,68</b>	<b>391</b>	<b>125.983,49</b>	<b>395</b>	<b>130.624,46</b>	<b>395</b>	<b>128.945,75</b>	<b>439</b>	<b>152.918,95</b>

Em R\$ 1,00

Órgãos	dez/08		jan/09		fev/09		mar/09		abr/09		mai/09		jun/09	
	Quant.	Valor	Quant.	Valor	Quant.	Valor	Quant.	Valor	Quant.	Valor	Quant.	Valor	Quant.	Valor
ADERES	1	332,00	1	332,00	1	372,00	1	372,00	1	24,80	-	-	-	-
ASPE	2	664,00	2	664,00	2	744,00	2	434,00	1	372,00	-	-	1	111,60
DERTES/DER	25	8.300,00	23	7.332,94	25	9.200,80	25	9.300,00	25	9.300,00	25	9.300,00	24	8.928,00
DETRAN	49	15.600,27	42	12.912,00	39	14.210,40	45	16.171,73	45	16.740,00	48	17.905,60	49	18.910,00
DIO	11	3.652,00	9	2.988,00	11	4.034,40	12	4.464,00	12	4.139,33	12	4.129,20	11	3.856,40
FAMES	51	19.924,00	4	1.328,00	4	1.128,40	3	1.116,00	12	7.849,36	13	5.298,80	16	6.161,07
FAPES	9	2.988,00	5	1.660,00	9	3.199,20	8	2.976,00	8	2.976,00	10	3.943,20	9	3.348,00
ESESP	5	1.660,00	4	1.328,00	5	1.748,40	5	1.587,20	5	1.698,80	5	1.860,00	5	1.860,00
ICAES/IASES	14	4.648,00	6	1.992,00	6	2.232,00	7	2.517,20	12	4.972,40	14	5.046,80	18	6.534,80
IDAF	8	2.490,00	6	1.992,00	6	1.884,80	9	3.050,40	8	2.976,00	8	2.976,00	8	2.976,00
IEMA	44	14.608,00	30	9.982,14	29	10.788,00	27	10.044,00	28	10.961,60	48	16.501,07	48	16.922,00
IESP	-	-	-	-	-	-	-	-	-	-	-	-	-	-
IESP - Residentes	-	-	-	-	-	-	-	-	-	-	-	-	-	-
INCAPER	10	3.320,00	7	2.113,73	7	2.591,60	8	2.976,00	10	3.286,00	9	3.348,00	10	3.720,00
IOPES	16	5.312,00	17	5.356,26	19	7.072,40	20	7.440,00	20	7.216,80	18	6.696,00	19	7.154,80
IPAJM	25	8.300,00	17	5.655,07	21	8.375,08	25	10.520,94	27	10.031,60	28	9.858,00	26	9.696,80
IPES/IJSN	19	6.308,00	15	4.847,20	17	6.014,00	19	7.204,40	20	7.638,40	20	7.216,80	22	7.254,00
IPEM	9	3.224,00	7	2.730,00	7	2.613,00	9	3.419,00	10	3.926,00	10	3.900,00	10	3.900,00
PROCON	12	3.906,53	14	2.976,90	15	5.345,21	16	6.026,40	19	7.554,13	18	6.696,00	19	6.758,00
ITI/PRODEST	22	6.839,20	23	6.938,80	25	8.704,80	26	8.915,60	24	8.928,00	26	9.696,80	27	9.672,00
JUCEES	48	15.714,67	43	13.634,14	40	14.371,60	43	16.268,80	42	15.624,00	41	14.570,00	39	13.714,40
RTV-ES	34	11.022,40	34	10.679,34	33	12.176,80	34	12.263,60	35	13.119,20	34	12.524,00	37	13.416,80
SUPPIN	7	2.324,00	8	2.467,87	9	2.921,97	7	2.418,00	6	2.157,60	7	2.827,20	7	2.480,00
<b>TOTAL DA INDIRETA</b>	<b>421</b>	<b>141.137,07</b>	<b>317</b>	<b>99.910,39</b>	<b>330</b>	<b>119.728,86</b>	<b>351</b>	<b>129.485,27</b>	<b>370</b>	<b>141.492,02</b>	<b>394</b>	<b>144.293,47</b>	<b>405</b>	<b>147.374,67</b>

Fonte: Relatórios SIARHES - Administração Direta e Autarquias.

	mai/08		jun/08		jul/08		ago/08		set/08		out/08		nov/08	
<b>TOTAL GERAL</b>	<b>2.215</b>	<b>839.039,17</b>	<b>2.274</b>	<b>803.798,40</b>	<b>2.269</b>	<b>778.313,04</b>	<b>1.969</b>	<b>690.536,41</b>	<b>2.080</b>	<b>750.025,75</b>	<b>1.942</b>	<b>730.709,59</b>	<b>2.120</b>	<b>788.975,71</b>
	dez/08		jan/09		fev/09		mar/09		abr/09		mai/09		jun/09	
<b>TOTAL GERAL</b>	<b>2.131</b>	<b>755.749,30</b>	<b>1.618</b>	<b>579.727,98</b>	<b>1.816</b>	<b>767.914,42</b>	<b>2.046</b>	<b>879.459,43</b>	<b>2.219</b>	<b>924.913,77</b>	<b>2.339</b>	<b>935.372,44</b>	<b>2.388</b>	<b>953.704,98</b>

**DEMONSTRATIVO DO QUANTITATIVO E DA EVOLUÇÃO DOS GASTOS COM PESSOAL DO PODER EXECUTIVO  
NAS ÁREAS DE EDUCAÇÃO, SAÚDE, SEGURANÇA PÚBLICA E OUTROS  
JUNHO/2009**

**Demonstrativo do Número de Servidores**

ESPECIFICAÇÃO	DADOS MÊS JUNHO/09	%	MÉDIA MENSAL JUL./08 A JUN./09	%
<b>1 - ATIVOS/COMPL. APOSENTADORIA</b>	<b>53.429</b>	<b>66,90</b>	<b>51.952</b>	<b>66,63</b>
EDUCAÇÃO (1)	24.061	45,03	22.899	44,08
SAÚDE (2)	9.811	18,36	9.863	18,98
SEGURANÇA (3)	12.378	23,17	12.028	23,15
OUTROS ATIV. TÉCNICAS (4)	3.928	7,35	3.910	7,53
OUTROS PLANEJ./APOIO ADM. (5)	3.251	6,08	3.252	6,26
<b>2 - INATIVOS/RPPS</b>	<b>26.440</b>	<b>33,10</b>	<b>26.024</b>	<b>33,37</b>
<b>TOTAL</b>	<b>79.869</b>	<b>100,00</b>	<b>77.976</b>	<b>100,00</b>

Fonte: Relatórios SIARHES - Administração Direta e Autarquias.

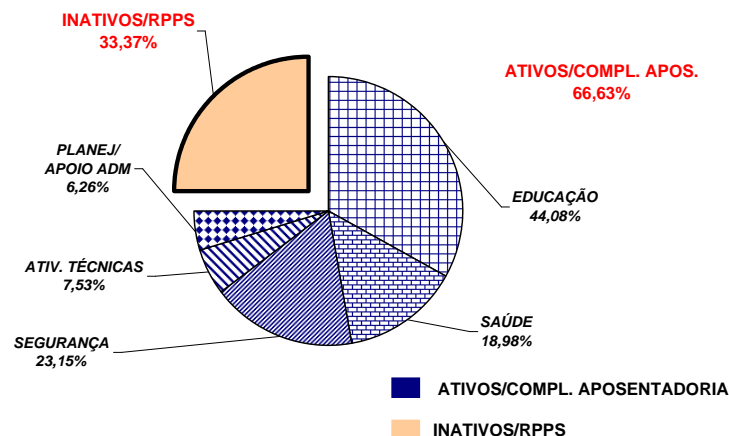

**Demonstrativo dos Gastos**

ESPECIFICAÇÃO	DADOS MÊS JUNHO/09	%	MÉDIA MENSAL JUL./08 A JUN./09	%
<b>1 - ATIVOS/COMPL. APOSENTADORIA</b>	<b>153.141,60</b>	<b>66,03</b>	<b>149.430,58</b>	<b>66,31</b>
EDUCAÇÃO (1)	47.702,49	31,15	45.247,88	30,28
SAÚDE (2)	23.492,76	15,34	24.514,89	16,41
SEGURANÇA (3)	51.067,92	33,35	49.043,82	32,82
OUTROS ATIV. TÉCNICAS (4)	13.757,27	8,98	13.499,40	9,03
OUTROS PLANEJ./APOIO ADM. (5)	17.121,15	11,18	17.124,58	11,46
<b>2 - INATIVOS/RPPS</b>	<b>78.801,10</b>	<b>33,97</b>	<b>75.931,60</b>	<b>33,69</b>
<b>TOTAL</b>	<b>231.942,70</b>	<b>100,00</b>	<b>225.362,18</b>	<b>100,00</b>

Fonte: Relatórios SIARHES - Administração Direta e Autarquias.

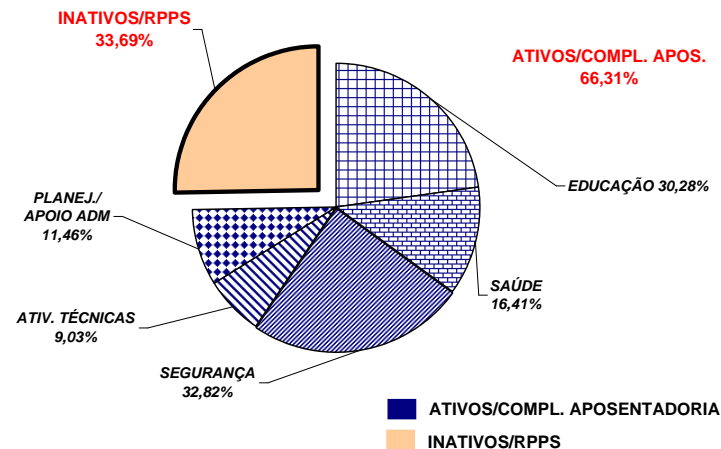

**Notas:**

(1) - Inclui SEDU CLT/Estatutário/DTA e DTM.

(2) - Inclui SESA - Efetivos, Comissionados e Contratados Temporários

(3) - Inclui PM/PC - Administrativos e Policiais; CBMES; HPM, SESP; SEJUS e IASES

(4) - Inclui SEAG; SEAMA; SECULT; SETADES; SEDES;SETUR; SEDURB; SETOP; SESPORT; ADERES; DER/ES; FAMES; ESESP; IEMA; IDAF; INCAPER, IOPES e DETRAN.

(5) - Inclui SECONT; APE; ASPE; SEG; Casa Civil; Vice Governadoria; Casa Militar; SECT; Defensoria Pública; PGE; SEP; SEGER; Previdência Complementar; Pensões Especiais; SECOM; SEFAZ; FAPES; IJSN; RTV-ES; DIO; IPAJM; PROCON; PRODEST; IPEM; JUCEES e SUPPIN

**DEMONSTRATIVO DA CONTRIBUIÇÃO PATRONAL E DOS SERVIDORES, DO  
PODER EXECUTIVO, PARA O REGIME PRÓPRIO DE PREVIDÊNCIA SOCIAL - RPPS**

Em R\$ 1,00

ESPECIFICAÇÃO	MESES						
	MAIO/2008	JUNHO/2008	JULHO/2008	AGOSTO/2008	SETEMBRO/2008	OUTUBRO/2008	NOVEMBRO/2008
<b>Contribuição Servidores</b>	<b>9.369.288,67</b>	<b>9.758.159,81</b>	<b>9.975.237,12</b>	<b>9.972.661,28</b>	<b>9.547.818,96</b>	<b>9.819.382,17</b>	<b>9.661.611,25</b>
FF/Fundo Financeiro	8.740.985,25	9.116.278,81	9.305.315,50	9.257.762,68	8.697.836,60	8.893.683,60	8.825.298,60
FP/Fundo Previdenciário	628.303,42	641.881,00	669.921,62	714.898,60	849.982,36	925.698,57	836.312,65
<b>Contribuição Patronal</b>	<b>18.652.257,78</b>	<b>19.437.051,15</b>	<b>19.873.059,23</b>	<b>19.854.112,53</b>	<b>19.066.796,29</b>	<b>19.597.641,47</b>	<b>19.254.044,83</b>
FF/Fundo Financeiro	17.395.685,18	18.152.977,95	18.547.516,73	18.445.650,88	17.335.560,06	17.742.522,57	17.581.146,96
FP/Fundo Previdenciário	1.256.572,60	1.284.073,20	1.325.542,50	1.408.461,65	1.731.236,23	1.855.118,90	1.672.897,87
<b>Total</b>	<b>28.021.546,45</b>	<b>29.195.210,96</b>	<b>29.848.296,35</b>	<b>29.826.773,81</b>	<b>28.614.615,25</b>	<b>29.417.023,64</b>	<b>28.915.656,08</b>

ESPECIFICAÇÃO	MESES						
	DEZEMBRO/2008	JANEIRO/2009	FEVEREIRO/2009	MARÇO/2009	ABRIL/2009	MAIO/2009	JUNHO/2009
<b>Contribuição Servidores</b>	<b>12.244.061,53</b>	<b>11.148.097,97</b>	<b>9.889.909,41</b>	<b>10.446.842,50</b>	<b>10.052.310,12</b>	<b>10.681.327,52</b>	<b>10.737.544,31</b>
FF/Fundo Financeiro	11.279.380,56	10.187.012,83	8.994.639,90	9.430.477,68	9.041.185,74	9.598.530,82	9.651.689,96
FP/Fundo Previdenciário	964.680,97	961.085,14	895.269,51	1.016.364,82	1.011.124,38	1.082.796,70	1.085.854,35
<b>Contribuição Patronal</b>	<b>23.491.023,55</b>	<b>22.236.307,15</b>	<b>19.772.404,80</b>	<b>20.764.502,22</b>	<b>20.007.915,29</b>	<b>21.268.148,02</b>	<b>21.348.359,06</b>
FF/Fundo Financeiro	21.561.661,65	20.313.453,82	17.981.865,66	18.731.799,30	17.985.982,87	19.105.692,92	19.177.365,40
FP/Fundo Previdenciário	1.929.361,90	1.922.853,33	1.790.539,14	2.032.702,92	2.021.932,42	2.162.455,10	2.170.993,66
<b>Total</b>	<b>35.735.085,08</b>	<b>33.384.405,12</b>	<b>29.662.314,21</b>	<b>31.211.344,72</b>	<b>30.060.225,41</b>	<b>31.949.475,54</b>	<b>32.085.903,37</b>

Fonte: Relatórios SIARHES - PRO2722R da Administração Direta e Autarquias.